



UNIVERSIDAD
SAN SEBASTIAN

Epicrisis Servicio de Neonatología

Dr. Gerardo Flores Henríquez Pediatra Neonatólogo

Hospital “Dr. Eduardo Schütz” - Universidad San Sebastián

Puerto Montt - Julio 2017.



Papelera de reciclaje



NEO PUERTO MONTT



RESPALDOS DE DOCUMENTOS



Synapse



Software



Fotos\File



FileMaker Pro



Ejecutar FileMaker Pro



ES ▲

9:44
03-07-2017

Acceso UptoDate unidad Neonatología

Username: Neopuertomontt

Password: Guaguas123

0900: HOPM
Pass: HOPM - NAYO



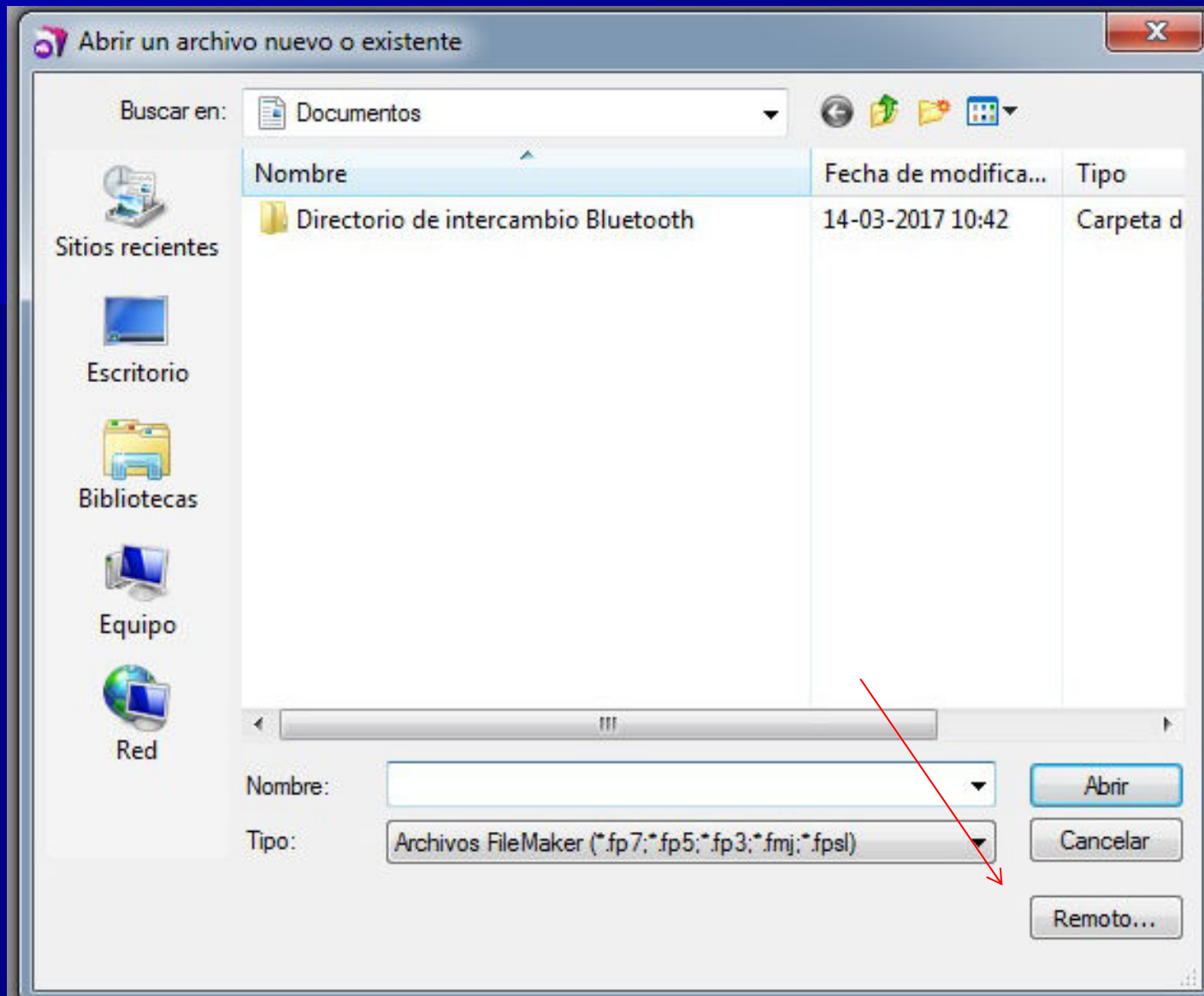

Ejecutar Remoto

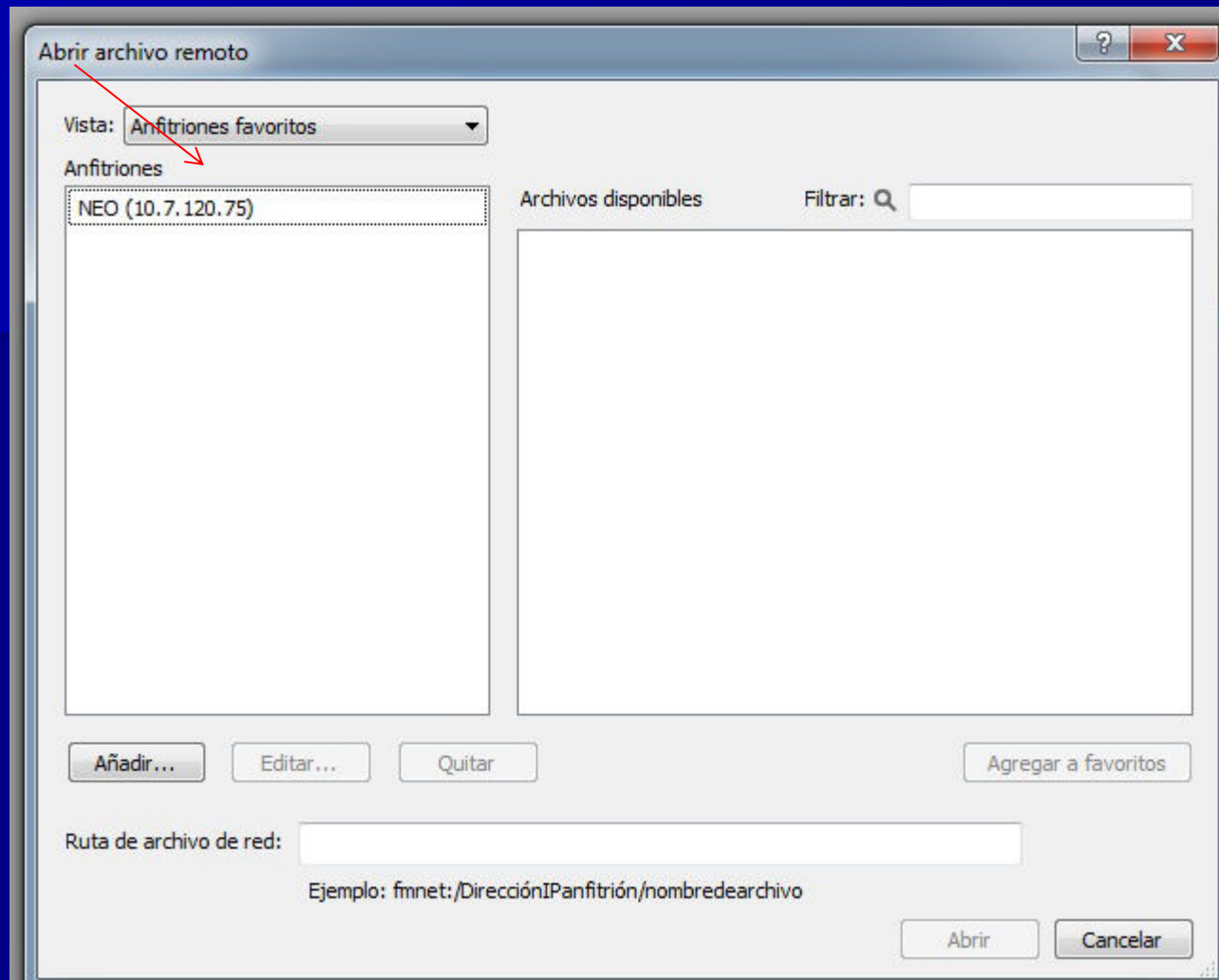

Pinchar 1 vez en NEO (10.7.120.75) → desplegará 1 lista



Abrir un archivo nuevo o existente



Abrir archivo remoto



Vista: Anfitriones favoritos

Anfitriones

NEO (10.7.120.75)

Archivos disponibles Filtrar:

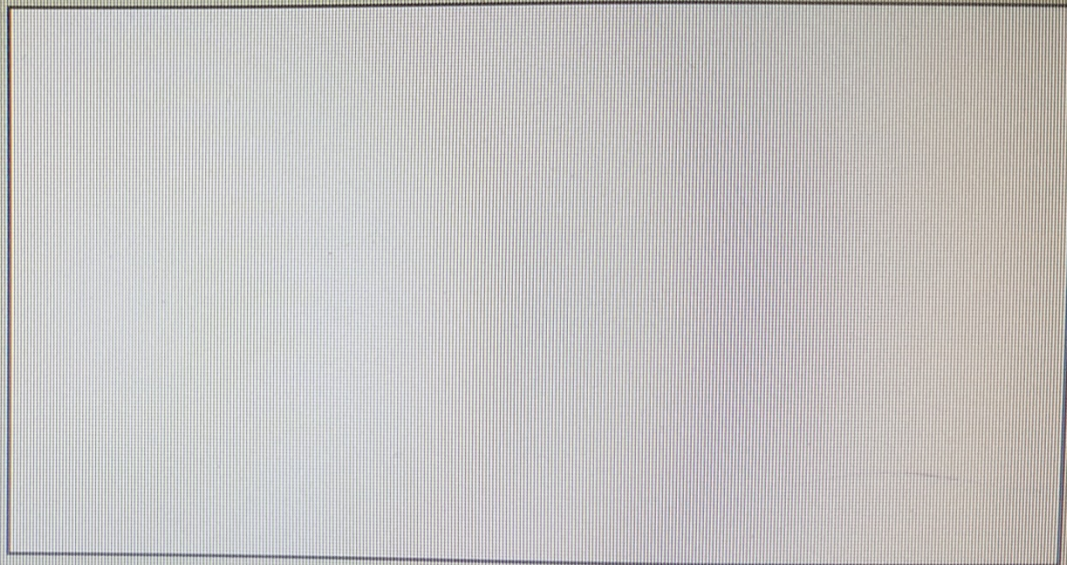

Añadir...

Editar...

Quitar

Agregar a favoritos

Ruta de archivo de red:

Ejemplo: fmnet:/DirecciónIPanfitrión/nombredearchivo

Abrir

Cancelar

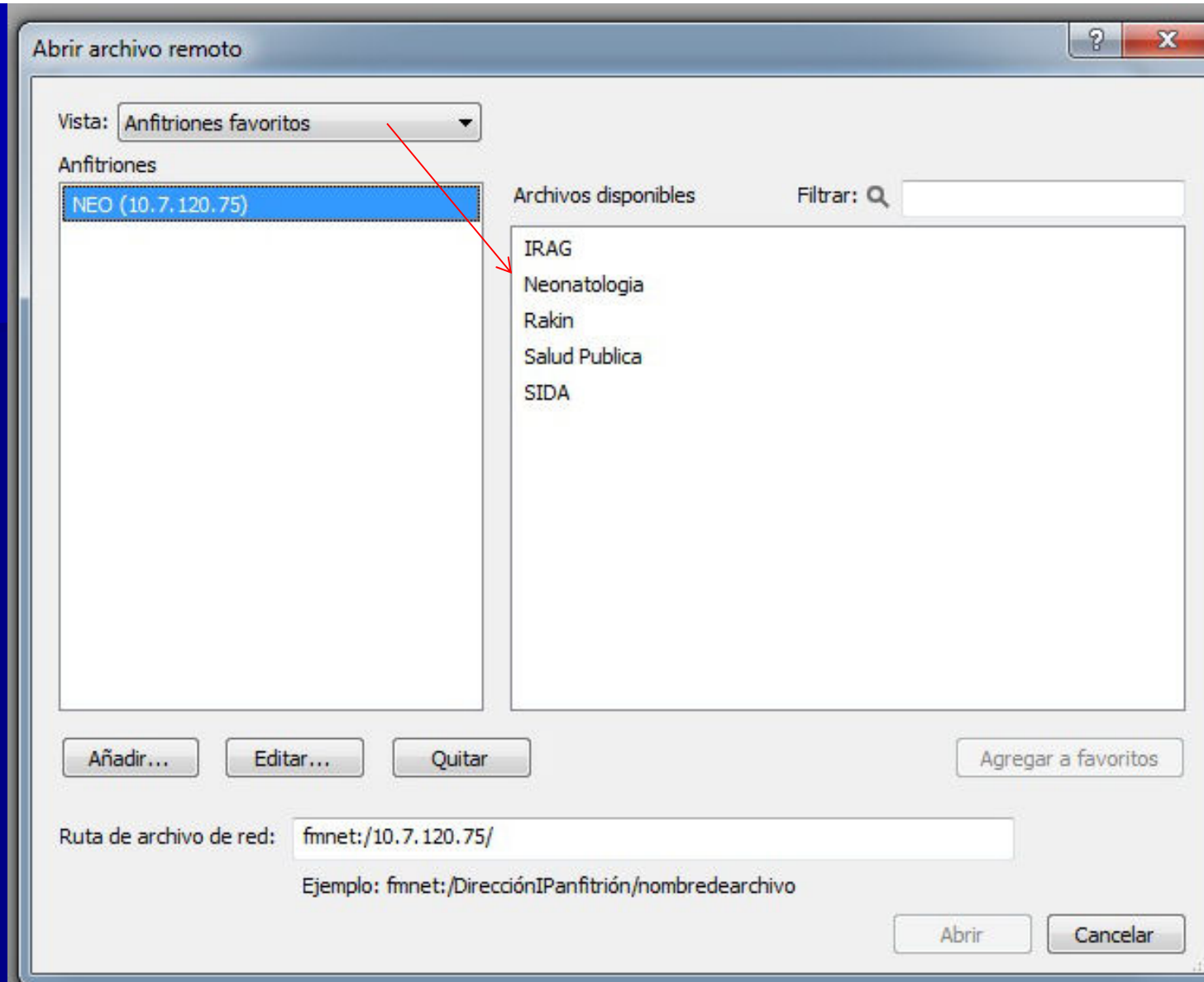

Pinchar 1 vez sobre Neonatología y Abrir

Abrir un archivo nuevo o existente

Abrir archivo remoto

Vista: Anfitriones favoritos

Anfitriones

NEO (10.7.120.75)

Archivos disponibles Filtrar:

- IRAG
- Neonatologia
- Rakin
- Salud Publica
- SIDA

Añadir...

Editar...

Quitar

Agregar a favoritos

Ruta de archivo de red: fmnet:/10.7.120.75/

Ejemplo: fmnet:/DirecciónIPanfitrión/nombredearchivo

Archivo Edición Vista Insertar Formato Registros Guiones Ventana Ayuda

Registros 0 Total (Desord.)

Mostrar todos Nuevo registro Eliminar registro Buscar Ordenar

Presentación: Inicio Ver como: Vista previa



Bienvenidos a la Unidad de Neonatología

Normales

Prematuros

Salir

Lunes, 03 De Julio De 2017

Escoger el tipo de epicrisis Normales o Prematuros

Bienvenidos a la Unidad de Neonatología

Normales

Prematuros

Salir

Lunes, 03 De Julio De 2017

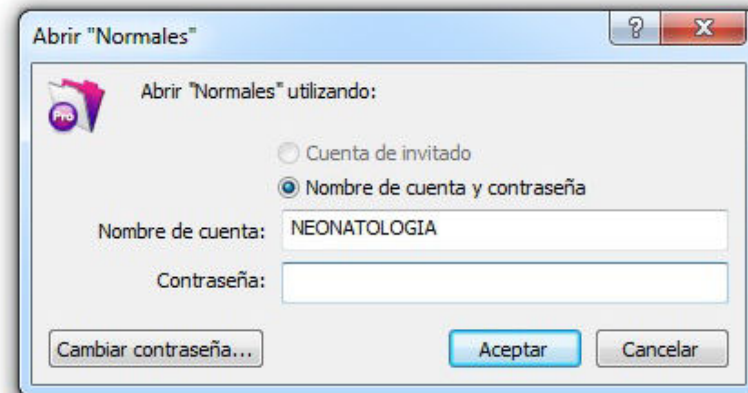

Abrir "Normales"

Abrir "Normales" utilizando:

- Cuenta de invitado
- Nombre de cuenta y contraseña

Nombre de cuenta: NEONATOLOGIA

Contraseña:

Cambiar contraseña... Aceptar Cancelar

Ingresar Usuario y Contraseña para acceder a cualquiera de las 2 epicrisis.

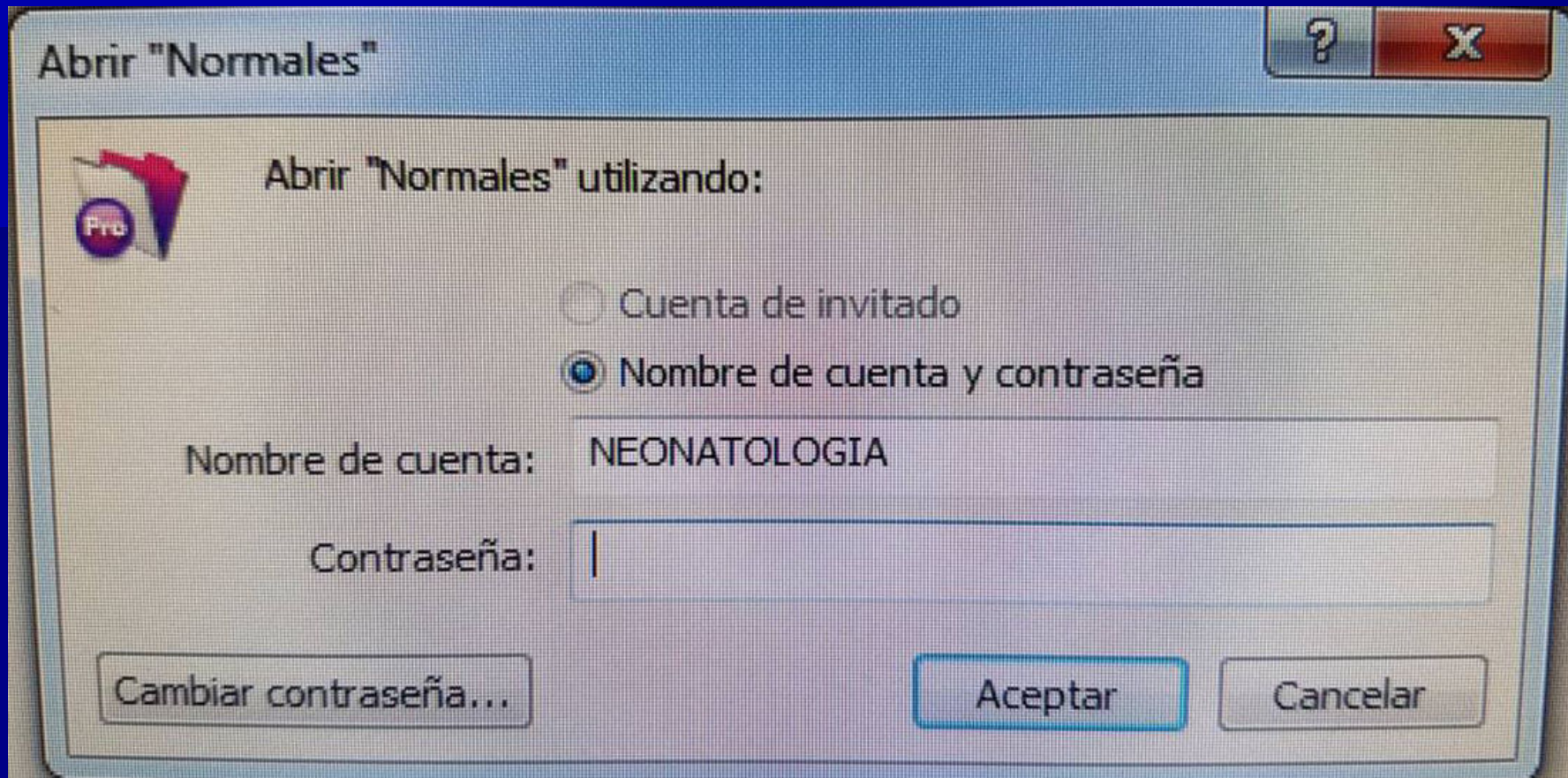

Usuario : **NEONATOLOGIA**

Contraseña : **neo2017**

1
Registros435
Total (Desord.)**N° epicrisis**

Mostrar todos

Nuevo registro

Eliminar registro



Buscar



Ordenar

Presentación: Prematuros

Ver como:



Vista previa

1 2 3 4 5 6 7 8 9 10 11 12 13 14 15 16 17 18 19 20 21 22 23 24 25 26 27 28 29 30 31 32

EPICRISIS Servicio de Neonatología Hospital de Puerto Montt

Nombre del Recien Nacido Número Ficha Fecha de Nacimiento Fecha de ingreso Edad al ingreso ds.Apgar 1' Apgar 5' Peso gr Talla cm. C. Craneana cm

Nueva Epicrisis

RESUMEN EVOLUCION INTRAHOSPITALARIA

Madre con antecedente de SGB (+), sin tratamiento, parto normal, RN nace sin esfuerzo respiratorio y con el tono muscular levemente disminuido, se recupera bien al estímulo, se aspiran abundantes secreciones, con meconio fluido, se hospitaliza para estudio, queda con tratamiento ATB ampicilina-gentamicina, screening de infección a las 12 horas de vida. PCR 0,5 con celldyn normal, control a las 24 hrs de vida, normal. Se suspende tratamiento ATB a las 48 horas, exámenes de control post 24 hrs suspensión ATB, GB 7100 39,7% segmentados, 0% baciliformes, Hcto 44,4%, Hb 16,3, PCR 0,2.

Evoluciona favorablemente, afebril, sin elevación de parámetros inflamatorios, se indica alta médica y control ambulatorio.

Inicio

Fecha BCG Fecha Pku Tsh I Fecha Pku Tsh II **DIAGNOSTICOS EGRESO**Peso Alta (gr.)

RNT 38 SEM PEG p<10

Se descarta infección connatal

Hijo de Madre adolescente

INDICACIONES

- 1.- Pecho frecuente - NAN 30 ml si queda con hambre
- 2.- Control en policlinico neonatologia.
- 3.- Control en su consultorio.

Fecha de alta

Nombre
Neonatólogo

Firma Jefe de Servicio

100 Visualizar



Bienvenidos a la Unidad de Neonatalogía

Normales

Prematuros

Salir

Lunes, 03 De Julio De 2017

FileMaker Pro - [Prematuros (ENSENADA)]

Archivo Edición Vista Insertar Formato Registros Guiones Ventana Ayuda

1 48 **N° epicrisis** Total (Desd.)

Registros Mostrar todos Nuevo registro Eliminar registro Buscar Ordenar

Presentación: Prematuros Ver como: Vista previa

Servicio de Salud Llanchipal Hospital de Egreso Puerto Montt

Lista Perfil registro **EPICRISIS** RUT (niño) 25.691.642-8

Nacional

Nombre del Recien Nacido Iván Alfredo Herrera Herrera N° de Ficha 947150

RN hijo de Karla Elizaneth Herrera Prerez Edad 27 años RUT madre 17.088.483-4

Fecha de Nacimiento 01-03 Hora 17:03:0 Sexo Masculino Femenino Control prenatal SI NO
de Nacimiento gemelar

Apgar 1° 9 Apgar 5° 9 Peso 1230 gr Talla 39 cm C. Craneana 27 cm EG 31 si no

HOSPITAL de Nacimiento HPM CIUDAD Puerto Montt Consultorio Antonio Varas

Hipertensión del embarazo R.C.I.U. Madre Rh (-) Oligoamnios
 Hipertensión crónica Infección Urinaria Metrorragia R.P.O. > 24 horas
 C.I.E. Corioamniotitis Desprendimiento de placenta Anemia
 Diabetes gestacional Torch- Lues Sufrimiento fetal (Dip II) Sin patología
 Diabetes crónica Otras infecciones S. Parto Prematuro Otros

Tipo de Parto Espontáneo Forceps Cesárea electiva Cesárea urgencia Parto Domiciliario

Corticoide Si No Reanimación Si No Sufrimiento fetal Si No RPO SI NO hr.

Prenatal N° de dosis(14) 2

HOSPITALIZACIÓN DEL RECIEN NACIDO

Fecha de ingreso 01-03-2017 Edad al ingreso RN .ds. Peso de ingreso 1230 grs días

Fototerapia Si No Bili máxima 8.6 mg% Recambio Si No Drogas ototoxicas no -

Cateterismo : Arterial Si No Num. días Venoso Si No Num. días 1

Oxígeno terapia Si No FIO2 máxima 25 % Días de O2 1 O2 a las 36 sem si no
O2 al alta si no

Días V.Mecánica PIM máxima cm CPAP Nasal Traqueal No se usó Días CPAP 1

Surfactante Si No Tipo Número dosis Edad 1° dosis hrs
Edad 2° dosis hrs

VAFO **RESUMEN EVOLUCION INTRAHOSPITALARIA**

RNPT PEG 31 semanas PEG severo, hijo de madre primigesta de 27 años, complicado con SHE y RCIU. Se interrumpe por crisis hipertensiva. Recibe curso completo de corticoides antenatales. Nace en buenas condiciones generales. Apgar 9-9, recibiendo nCPAP desde el nacimiento, con buena evolución.

Evoluciona en buenas condiciones desde el punto de vista respiratorio y hemodinámico, suspendiéndose el nCPAP al segundo día de vida. Exámenes de control evidencian bilirrubina en rango de fototerapia, la cual se mantiene por 4 días, ultimo control el 03/04 3,4 mg/dl. Presenta hiponatremia al 4 día de vida que se resuelve rápidamente con un bolo de Na+ EV. Se mantiene con aminofilina por 15 días por taquicardia, se cambia a cafeína con buena respuesta por 4 días, sin nuevos episodios de apneas hasta la fecha. Con mala tolerancia alimentaria y distensión abdominal recurrente que hizo difícil el avance de alimentación enteral. Se sospecha NEC, pero se descarta por falta de signología clínica y de laboratorio. Finalmente se atribuye mala tolerancia a hipermagnesemia. Se inició eritromicina para apoyo de motilidad gástrica con buen resultado, suspendiéndose luego de 7 días. Se aumenta volumen enteral progresivamente por SOG hasta lograr ingesta completa por boca a los 28 días de vida. Dentro del programa del prematuro se realiza

PEAT: normal

Fondo de ojo: normal

ecografía cerebral: normal

ecocardiografía: normal

visita domiciliaria: aprobada

Por buena evolución clínica, se decide traslado a unidad básico 05/04 a espera de cumplir peso adecuado para el alta, el cual se alcanza el día 10/04/17.

Nueva Epicrisis

Inicio



Bienvenidos a la Unidad de Neonatología

Normales

Prematuros

Salir

Lunes, 03 De Julio De 2017



Sistemas
Expertos



HPM-DRIVE



Policlinico
Digital



Alpar 2001



Laboratorio



FileMaker Pro



Intranet



Anexos



Papelera de reciclaje



NEO PUERTO MONTT



RESPALDOS DE DOCUMENTOS



Synapse



Software



Fotos|File



FileMaker Pro



ES



9:44
03-07-2017



Born Too Soon

The Global Action Report
on Preterm Birth

Abrir archivo remoto

Vista: Anfitriones favoritos

Anfitriones

NEO (10.7.120.75)

Archivos disponibles

Filtrar:

- IRAG
- Neonatologia
- Rakin
- Salud Publica
- SIDA

Añadir...

Editar...

Quitar

Agregar a favoritos

Ruta de archivo de red:

Ejemplo: fmnet:/DirecciónIPanfitrión/nombreadarchivo

Abrir

Cancelar